

**Dents**  
**Mind**

**RUMAR**  
mayorista dental

# SWIFT SCAN



 **WOODPECKER**

ESP

# DENTSMIND

## [ SWIFT SCAN ]

### 33 FPS Escaneo a Alta Velocidad de

El escaneo a 33 fotogramas por segundo, combinado con el procesamiento del software, mejora la eficiencia en el escaneo y el modelado.

### 2 Puntas para Diferentes Necesidades

Opciones de puntas grandes y pequeñas que se adaptan a distintas cavidades orales, optimizando la comodidad y la versatilidad clínica.

### 15µm Precisión de

La optimización de algoritmos de alta precisión permite una exactitud de escaneo de arco completo de hasta 15 µm, garantizando una excelente reproducción del modelo y la fiabilidad de los datos.

### 210g Diseño Ligero de

Diseño liviano con doble botón ergonómico que permite un uso cómodo y una operación flexible.

### 20mm Campo de Visión Profundo de

Cubre fácilmente zonas como los molares posteriores y las muelas del juicio gracias a su gran profundidad de campo, facilitando el manejo de estructuras intraorales complejas.

### Esterilización UV Automática

La esterilización UV incorporada se activa en modo de reposo para garantizar la higiene y prevenir la contaminación cruzada.

### Sin Necesidad de Calibración

Sistema altamente estable, sin necesidad de calibración, lo que reduce la complejidad operativa y los costes de mantenimiento. Auto UV Sterilizat

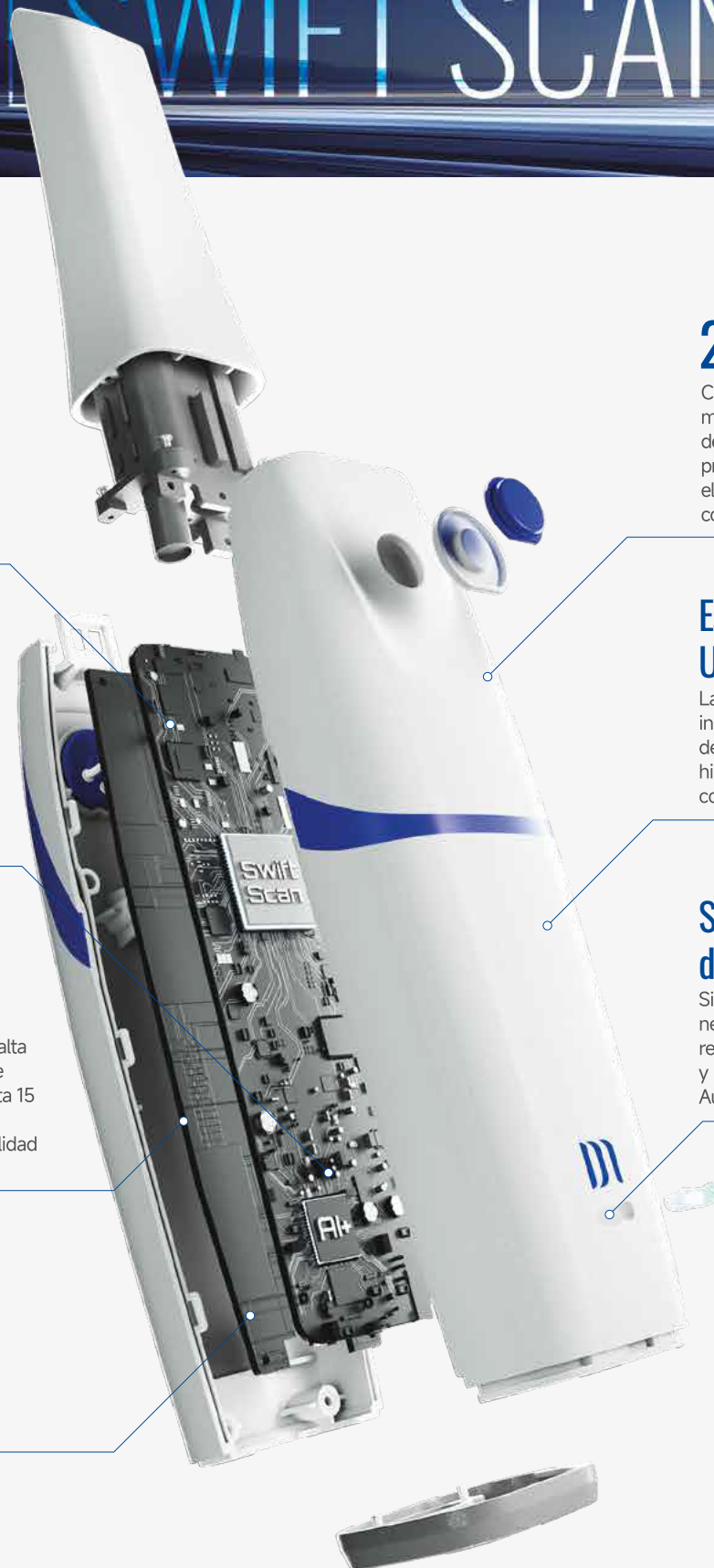

# SOFTWARE INTELIGENTE



## Identificación de Tejido Blando con IA



Filtra en tiempo real las zonas no deseadas, como las mejillas y la lengua.

## Reconocimiento Automático de Escenarios

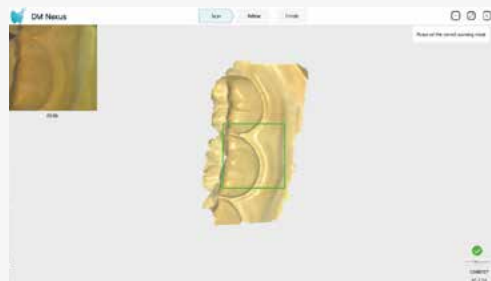

Detecta automáticamente escenarios intraorales y extraorales y sugiere el modo de escaneo óptimo.

## Adaptación a Materiales Complejos

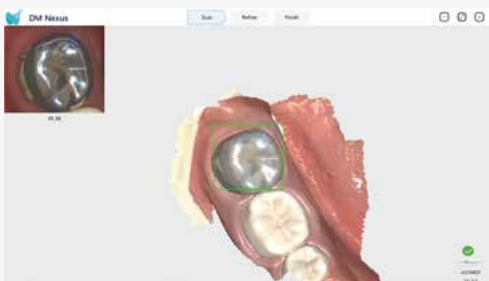

La IA identifica superficies complejas como coronas metálicas, cuerpos de escaneo y cerámicas, y ajusta los algoritmos de escaneo para asegurar estabilidad y captación de detalles.

## Simulación Ortodóntica con un Solo Clic

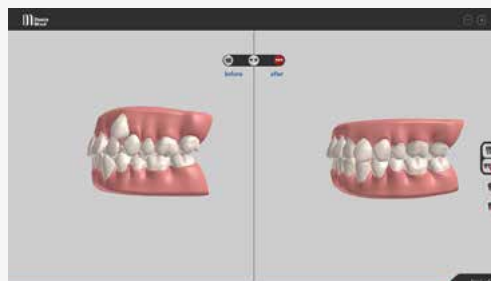

Genera de forma instantánea simulaciones de tratamiento ortodóntico para mejorar la comprensión del paciente.

## Exportación de Resultados con un Solo Clic

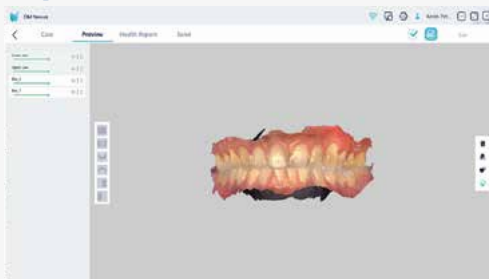

Con un solo clic, exporta los datos de escaneo que pueden ser accedidos instantáneamente mediante un código QR, mejorando la comunicación con el paciente y la eficiencia clínica.



# Plataforma de Servicios en la Nube DM Nexus



## Conectividad en la Nube y Colaboración Fluida

- Sincronización instantánea con laboratorios a través de la nube.
- Compartir datos con un clic para una colaboración eficiente.

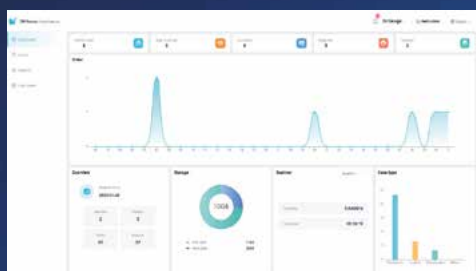

## Panel de Gestión de Datos Inteligente

- Información empresarial visualizada mediante gráficos intuitivos.
- Vista general en tiempo real del desempeño operativo.



## Compatibilidad Multiplataforma y Modo Sin Conexión

- Accede a tu cuenta desde PC, web o dispositivo móvil.
- Escanea y opera sin interrupciones incluso sin conexión a Internet.

### Pieza de Mano

|        |                         |
|--------|-------------------------|
| Tamaño | 175.1 x 45.6 x 38mm±5mm |
| Peso   | 210g                    |

Calibración No requiere calibración

Control remoto Sí

Fuente de alimentación auxiliar No

### Punta

|                          |   |
|--------------------------|---|
| Punta                    | 22 x 18 mm (grande), 18 x 16 mm (pequeña)   |
| Esterilización por vapor | Hasta 150 veces a 134°C durante 3-6 minutos |

### Scanning

|                                   |                |
|-----------------------------------|----------------|
| Scanning precision of entire arch | 15 µm          |
| Botones                           | Botones dobles |

### Recommended System Requirements

|                   |                      |
|-------------------|----------------------|
| CPU               | Intel Core i7-12700H |
| Tarjeta Gráfica   | NVIDIA RTX3060       |
| Memoria           | 32GB                 |
| Disco Duro        | 1TB SSD              |
| Sistema Operativo | Win10 / Win11 64bit  |
| Conector          | USB 3.0              |
| Pantalla          | 1920*1080 60Hz       |



Guilin Kevin Peter technology Co., Ltd. - DM DentsMind  
Lado norte de Linsu Rd, Lingui Town, Distrito Lingui, Guilin, Guangxi  
541100, R. P. China



Importador mayorista DentsMind para España y Portugal  
**RUMAR Cedeira S.L.**  
C. del Obispo Golfín, 11, Bajo A, 28430 Alpedrete, Madrid  
Tlfno.: 91 849 01 04  
Tlfno. móvil / Whatsapp: +34 626 327 863

Su distribuidor de confianza